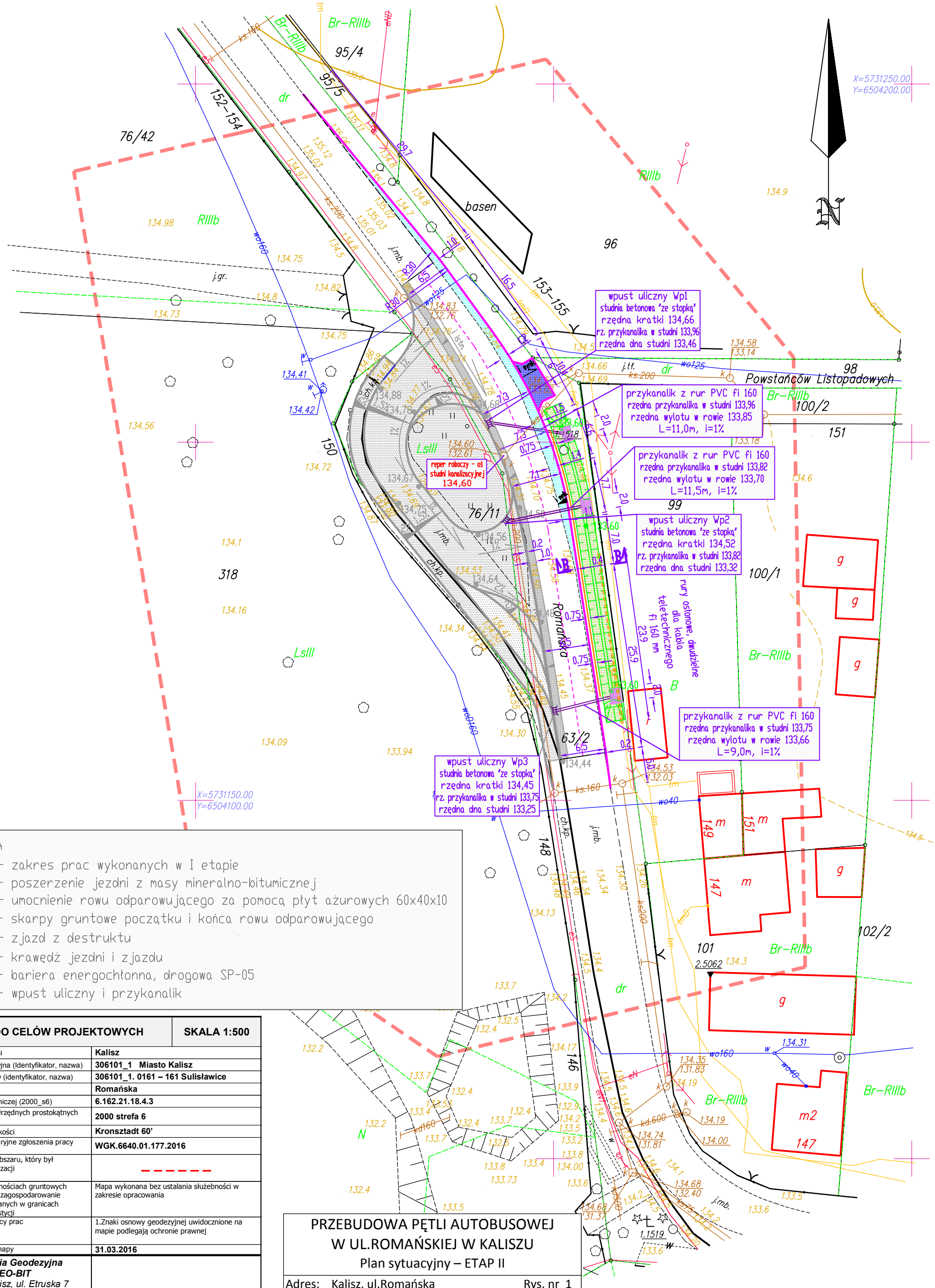

LEGENDA

- zakres prac wykonanych w I etapie
- poszerzenie jezdni z masy mineralno-bitumicznej
- umocnienie rowu odparowującego za pomocą płyt ażurowych 60x40x10
- skarpy gruntowe początku i końca rowu odparowującego
- zjazd z destruktu
- krawędź jezdni i zjazdu
- bariera energochłonna, drogowa SP-05
- wpust uliczny i przykanalik

MAPA DO CELÓW PROJEKTOWYCH	SKALA 1:500
Nazwa miejscowości	**Kalisz**
Jednostka ewidencyjna (Identyfikator, nazwa)	**306101_1 Miasto Kalisz**
Obrębu ewidencyjny (identyfikator, nazwa)	**306101_1. 0161 – 161 Sulisławice**
Położenie (ulica)	**Romańska**
Sekcja mapy zasadniczej (2000_s6)	**6.162.21.18.4.3**
Nazwa układu współrzędnych prostokątnych płaskich	**2000 strefa 6**
Nazwa układu wysokości	**Kronsztadt 60'**
Oznaczenie kancelaryjne zgłoszenia pracy geodezyjnej	**WGK.6640.01.177.2016**
Oznaczenie granic obszaru, który był przedmiotem aktualizacji	– – – – – –
Informacje o służebnościach gruntowych mających wpływ na zagospodarowanie gruntów, zlokalizowanych w granicach projektowanej inwestycji	Mapa wykonana bez ustalania służebności w zakresie opracowania
Adnotacje wykonawcy prac	1.Znaki osnowy geodezyjnej uwidocznione na mapie podlegają ochronie prawnej
Data opracowania mapy	**31.03.2016**
Pracownia Geodezyjna GEO-BIT *62-800 Kalisz, ul. Etruska 7* *NIP: 6181603796 REGON: 250283435* *email: geobit_kalisz@interia.pl* *tel.* ***602274762*** (podpis osoby reprezentującej podmiot)	(podpis i pieczęć reprezentującej podmiot)
Piotr Kubiak *, nr upr. 11898* ..... (Imię i nazwisko geodety, nr uprawnień)	podpis i pieczęć geodety)

PRZEBUDOWA PĘTLI AUTOBUSOWEJ W UL.ROMAŃSKIEJ W KALISZU

Plan sytuacyjny – ETAP II

Adres: Kalisz, ul.Romańska	Rys. nr 1
Inwestor: Miejski Zarząd Dróg i Komunikacji ul.Złota 43, 62-800 Kalisz	Skala: 1: 500
Projektował: inż. Karol Galant upr. specj. drogowej nr WKP/0315/ZOOD/11	
Sprawdził: mgr inż. Jan Tomankiewicz upr. specj. drogowej nr BN-10.9/78/81	
listopad 2016	