297x550

WIDOK Z BOKU ISTNIEJĄCEGO MOSTU

WIDOK OD STRONY GÓRNEJ WODY

SKALA 1:50

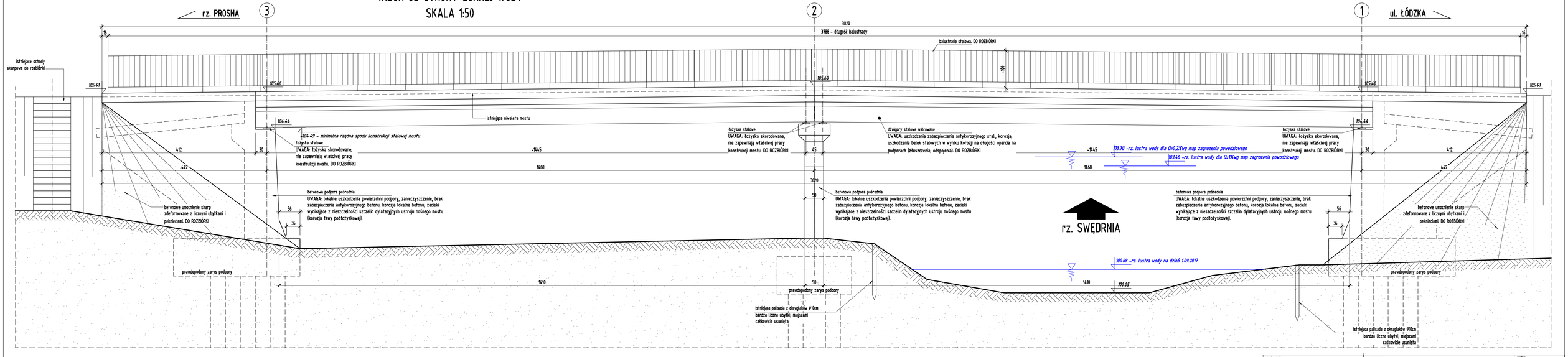

WYKONAWCA: KONSORCJUM: MOSTOWNIA Wenecka Sławkowicz, ul. Słoneczna 14, 62-025 Kaźmierz, tel. +48 603 693 926, biuro@mostownia.pl, NIP 618 201 77 87, REGON 361171800; PRO-ROAD Krzysztof Buk, 60-175 Poznań, ul.Przebiśniegowa 17, tel. 608 684 927, fax 61 666 03 56, biuro@pro-road.pl	ZAMAWIAJĄCY: MIASTO KALISZ, MIEJSKI ZARZĄD DRÓG I KOMUNIKACJI W KALISZU, UL. ZŁOTA 43, 62-800 KALISZ	GMOWA: ZP.272.178.2017 z dnia 11.07.2017
	INWESTYCJA: REMONT ULICY RAJSKOWSKIEJ W KALISZU WRAZ Z REMONTEM MOSTU NA RZECE SWĘDRNI W CIĄGU ULICY RAJSKOWSKIEJ.	
	OBIEKT: ETAP II. REMONT MOSTU NA RZECE SWĘDRNI	
	RYSUNEK: WIDOK Z BOKU - INWENTARYZACJA	STADIUM: PB; BRANŻA: MOSTOWA
	PROJEKTANT: mgr inż. WERONIKA SŁODKOWICZ, WIP/KOMP/POZNAŃ/10, upr. do projektowania bez ograniczeń w specjalności mostowej	
	SPRAWDZAJĄCY: mgr inż. RAFAŁ KUŹMA, WIP/KOMP/POZNAŃ/10, upr. do projektowania bez ograniczeń w specjalności mostowej	
	DATA: 12.2018; ROZM. RYS.: 297x860; SKALA RYS.: 1:50	NR RYS.: M.3