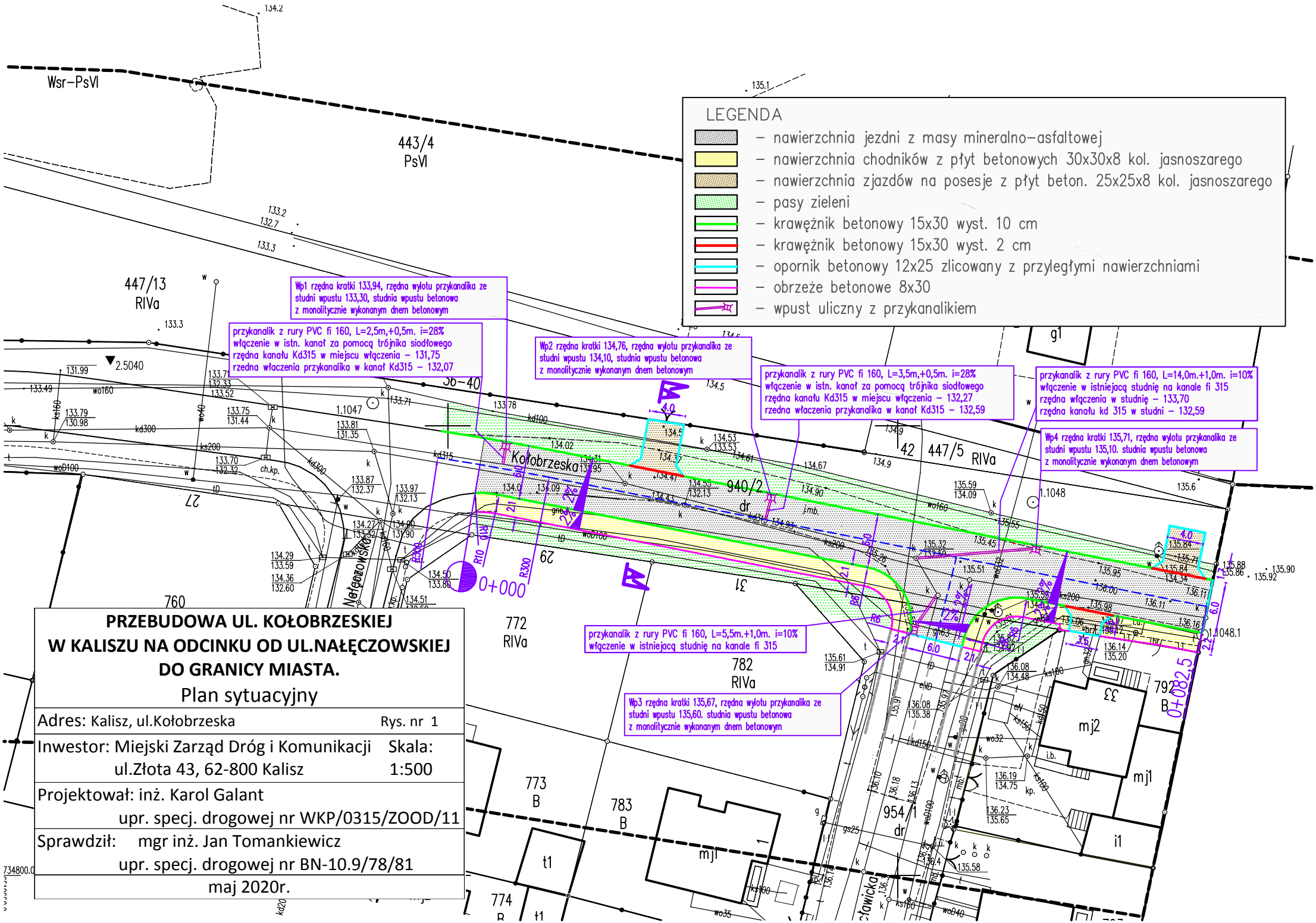

PRZEBUDOWA UL. KOŁOBRZESKIEJ W KALISZU NA ODCINKU OD UL.NAŁĘCZOWSKIEJ DO GRANICY MIASTA.

Plan sytuacyjny

Adres: Kalisz, ul.Kołobrzeska	Rys. nr 1
Inwestor: Miejski Zarząd Dróg i Komunikacji ul.Złota 43, 62-800 Kalisz	Skala: 1:500
Projektował: inż. Karol Galant upr. specj. drogowej nr WKP/0315/ZOOD/11	
Sprawdził: mgr inż. Jan Tomankiewicz upr. specj. drogowej nr BN-10.9/78/81	
maj 2020r.	